MAPA DO CELÓW PROJEKTOWYCH POD INWESTYCJE LINIOWĄ

SKALA 1: 500

Sekcje rozmieszczenia arkuszy

Województwo : podkarpackie
Powiat : rzeszowski
Gmina : Jasionka Polska [181404_2]
Obręb : Mamastera [181404_2.00006] ok. Nr 247/8?, 247/8?, 316?.
Układ współrzędnych 2000, układ wysokościowy „Kronsztad” 86
Godło mapy zasadniczej : 8.123.06.02.1.2, 8.123.06.22.3.4, 8.123.06.22.3.2, 8.123.06.22.4.1, 8.123.06.22.1.4, 8.123.06.22.2.3,

Arkusz nr 6.
Zlecenie: 2016/0640.1411.2015_1814_K05.
Id: 0640.1411.2015
Mapa aktualna na dzień 10.03.2016 r.
Niniejsza mapa została wykonana bez ostarzenia obciążeń det. strasbrowicz grantowych.
Kartometryczność mapy w skali 1:1000.
Nie wykluczam się istnienia w terenie innych nie wykazanych na niniejszej mapie urządzeń podziemnych , które nie były zgłoszone do inwentaryzacji lub o których brak jest informacji w ewiduacjach branżowych.

Geodeta Uprawniony
TADEUSZ SZCZEPAŃK
w/ne 200
35-300 Jasionka ul. Strzeszyńska 17
tel. 16 612 81 31
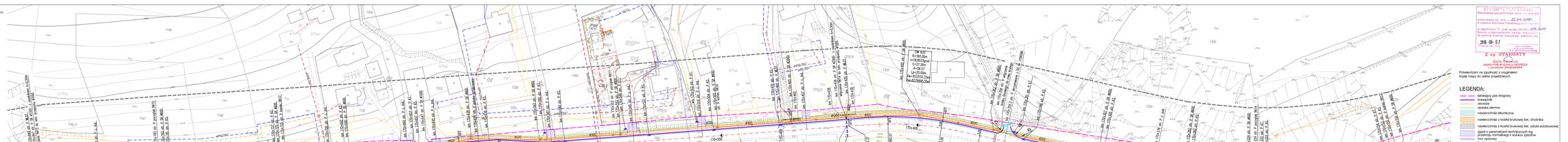
WYKONAŁA PRACE GEODEZYJNE I KARTOGRAFICZNE
Pieczęć imię, nazwisko i numer uprawnień geodezyjnych osoby sporządzającej mapę zasadniczą (wraz z numerem ewidencyjnym pracowni) i data wykonania
18 MAR. 2016
Z up. STAROSTY
Pieczęć imię, nazwisko i numer uprawnień geodezyjnych osoby sprawdzającej mapę zasadniczą i data sprawdzenia
POWIATOWY OŚRODEK DOKUMENTACJI GEODEZYJNEJ I KARTOGRAFICZNEJ
W RZESZOWIE
181 - 2016 - A.K.